

Maitrise d'Ouvrage

Secrétariat Général du Ministère de la Justice  
DIR SG Centre-Est  
Département Immobilier de Lyon  
20, Boulevard Eugène Deruelle  
69 432 LYON Cedex 03



Mise en accessibilité pour les personnes  
handicapées et mise aux  
normes électriques

Cour d'appel de RIOM  
Tribunal de Proximité de Riom  
01, Rue Jean de Berry  
63 200 RIOM

- PHASAGE -

ARCHITECTE :



10 rue Beau de Rochas - 63110 BEAUMONT  
Tél : 06.40.48.73.37 - Mail : contact@archidistec.com  
www.archidistec.com



N° Affaire: 22-36V      Date: 23.05.2025

Pièces graphiques

AVP

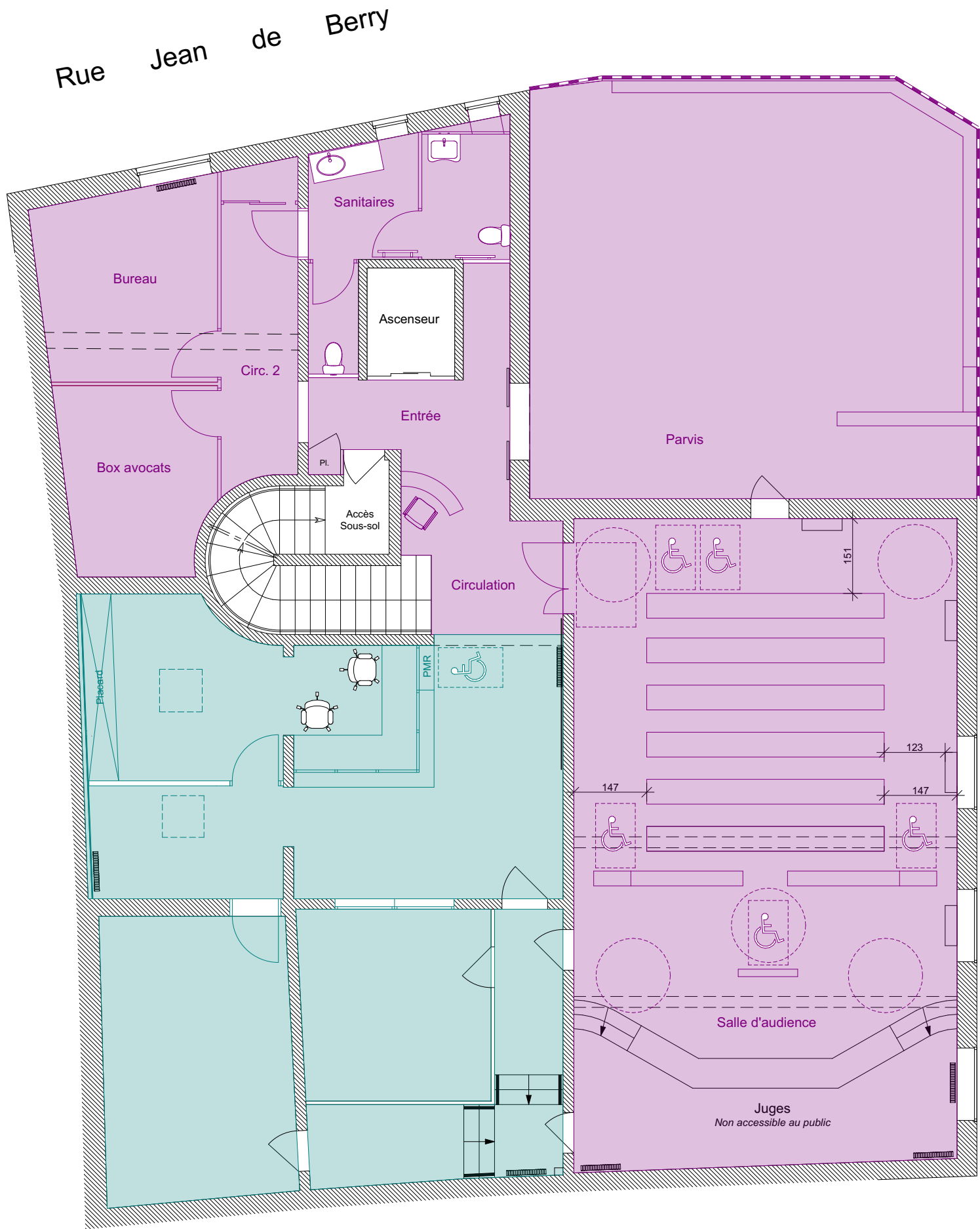
Date	Modifications	Indice



- **Fermeture complète du tribunal**  
**Phase 1 - Zone 1 - RDC**  
**Du 20.10 au 20.11**
- **Clôture de chantier**
- **Fermeture complète du tribunal**  
**Phase 1 - Zone 2 - RDC**  
**Du 20.10 au 20.11**



 Fermeture complète du tribunal  
Phase 1 - R+1  
Du 20.10 au 20.11

 Clôture de chantier

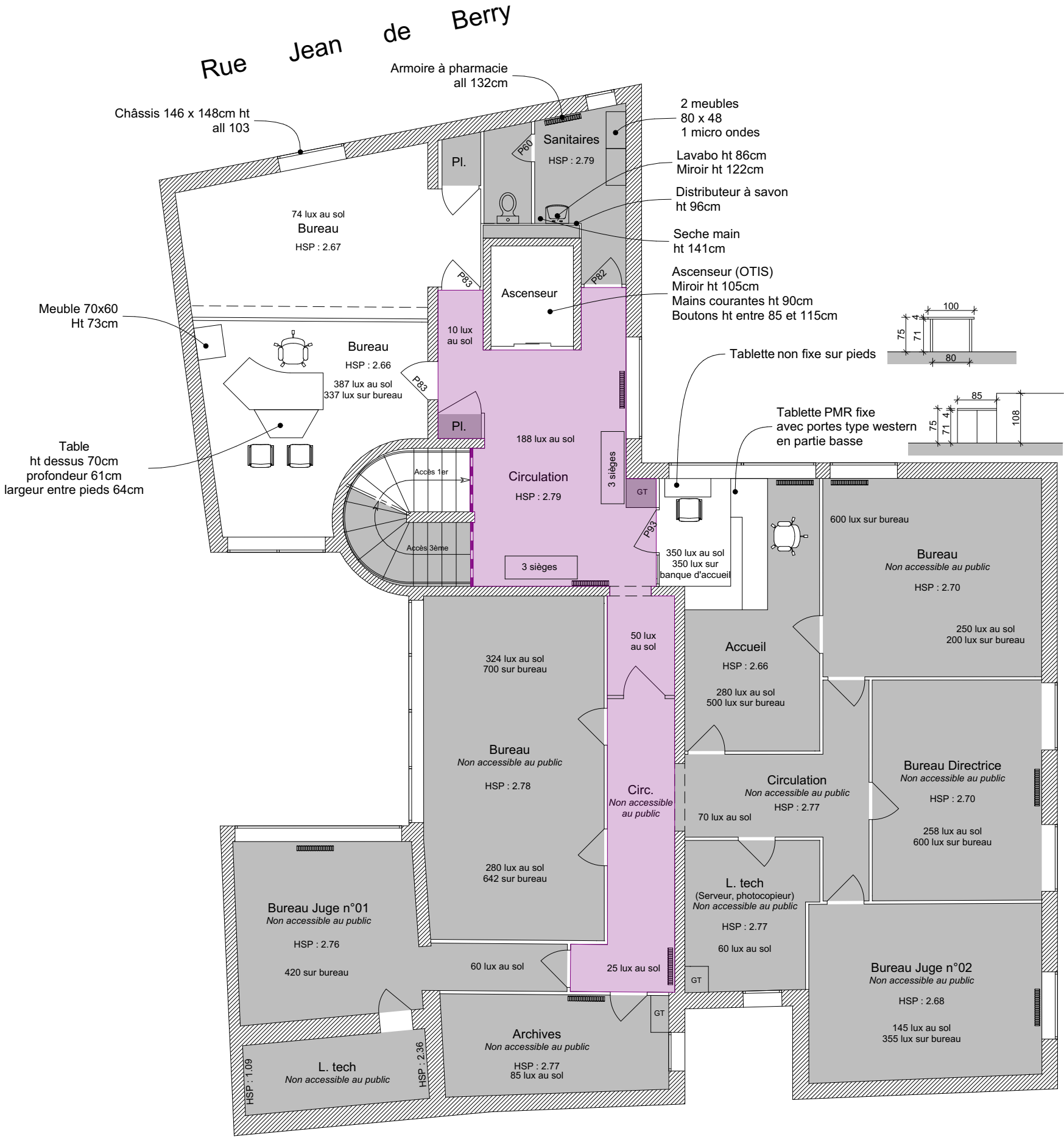

**Fermeture complète du tribunal**  
**Phase 1 - R+2**  
**Du 20.10 au 20.11**

**Clôture de chantier**

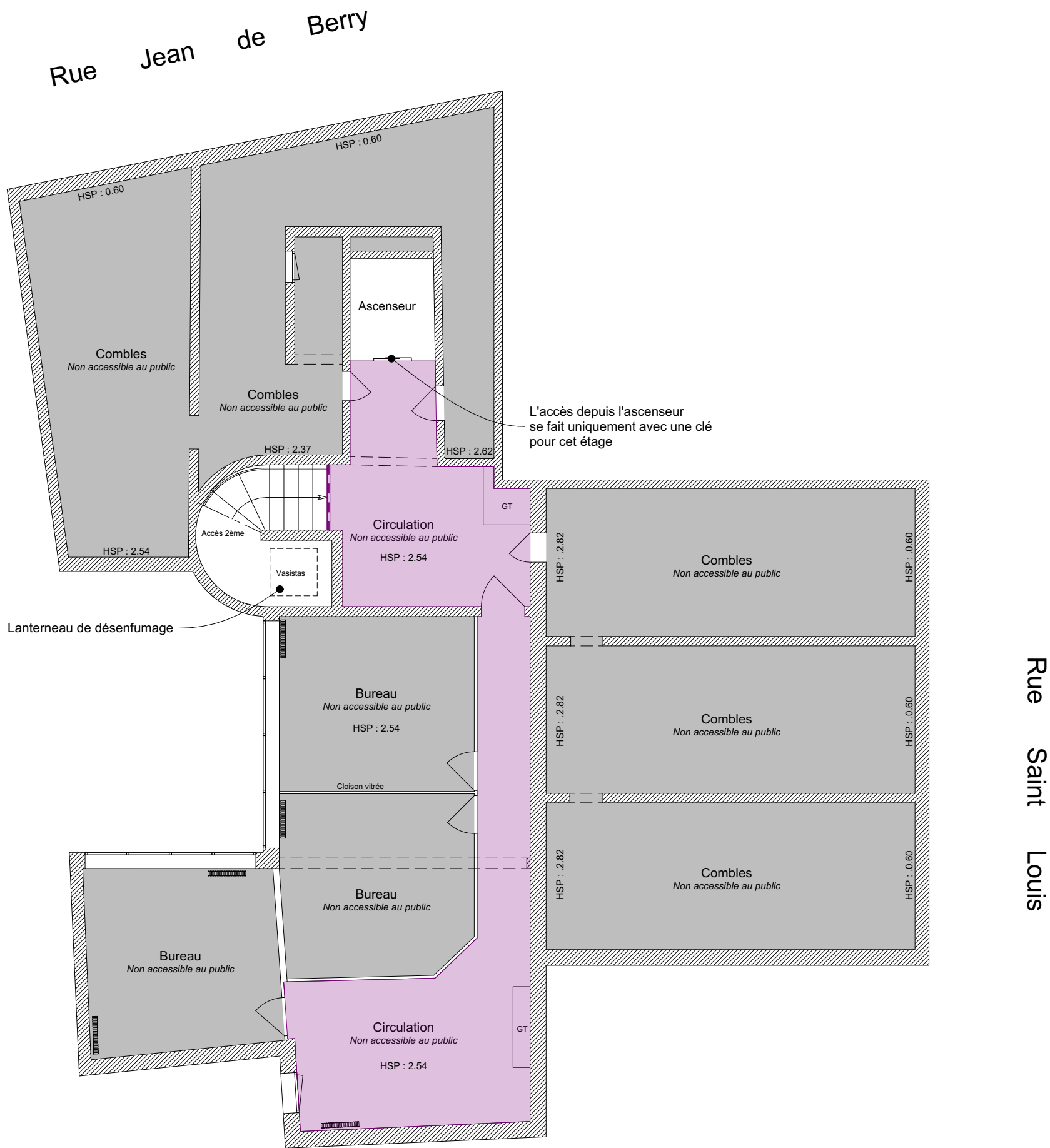

 Fermeture complète du tribunal  
Phase 1 - R+3  
Du 20.10 au 20.11

 Clôture de chantier

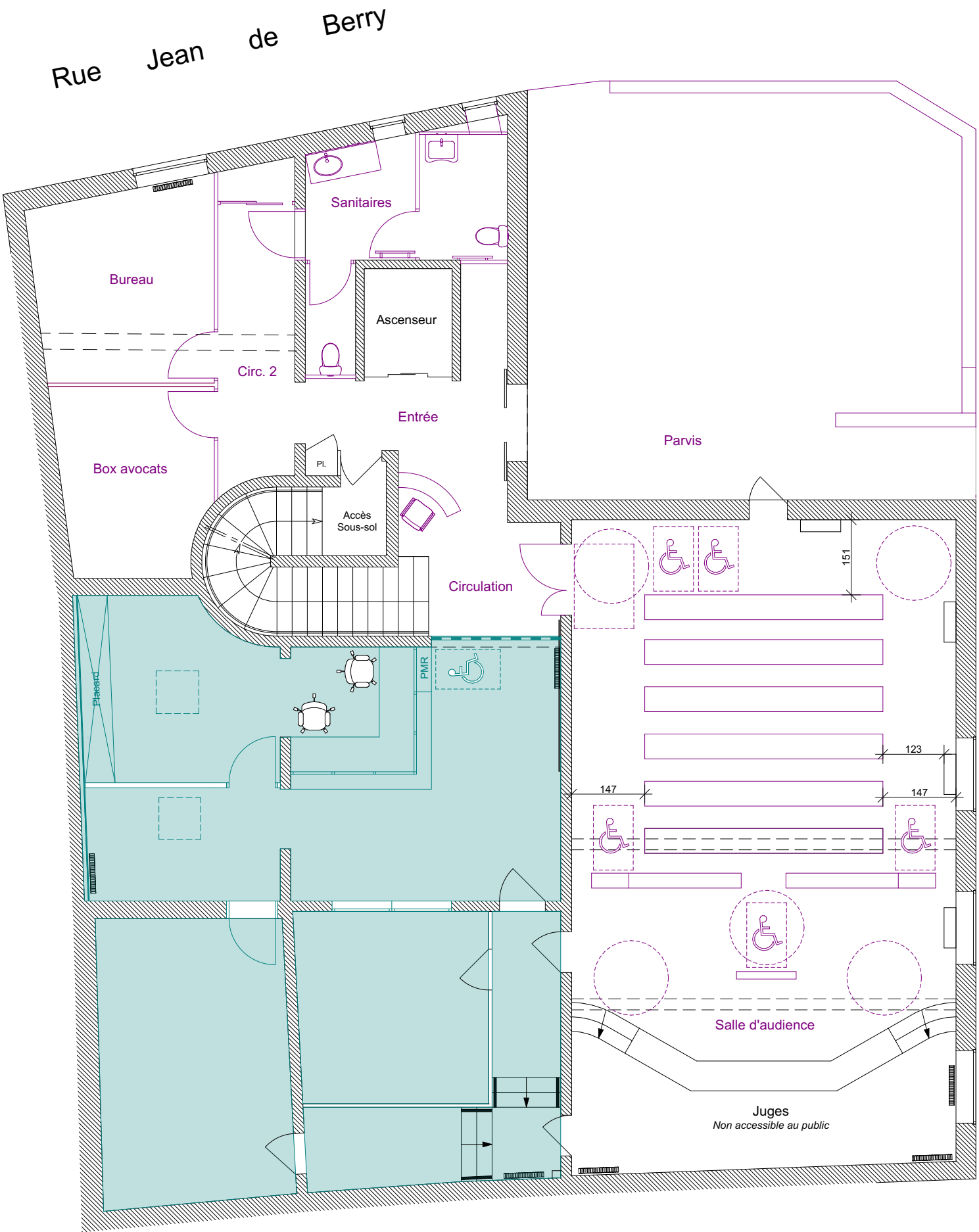

**Phase 2 - Zone 2**  
**Du 21.11 au 19.12**

**Clôture de chantier**

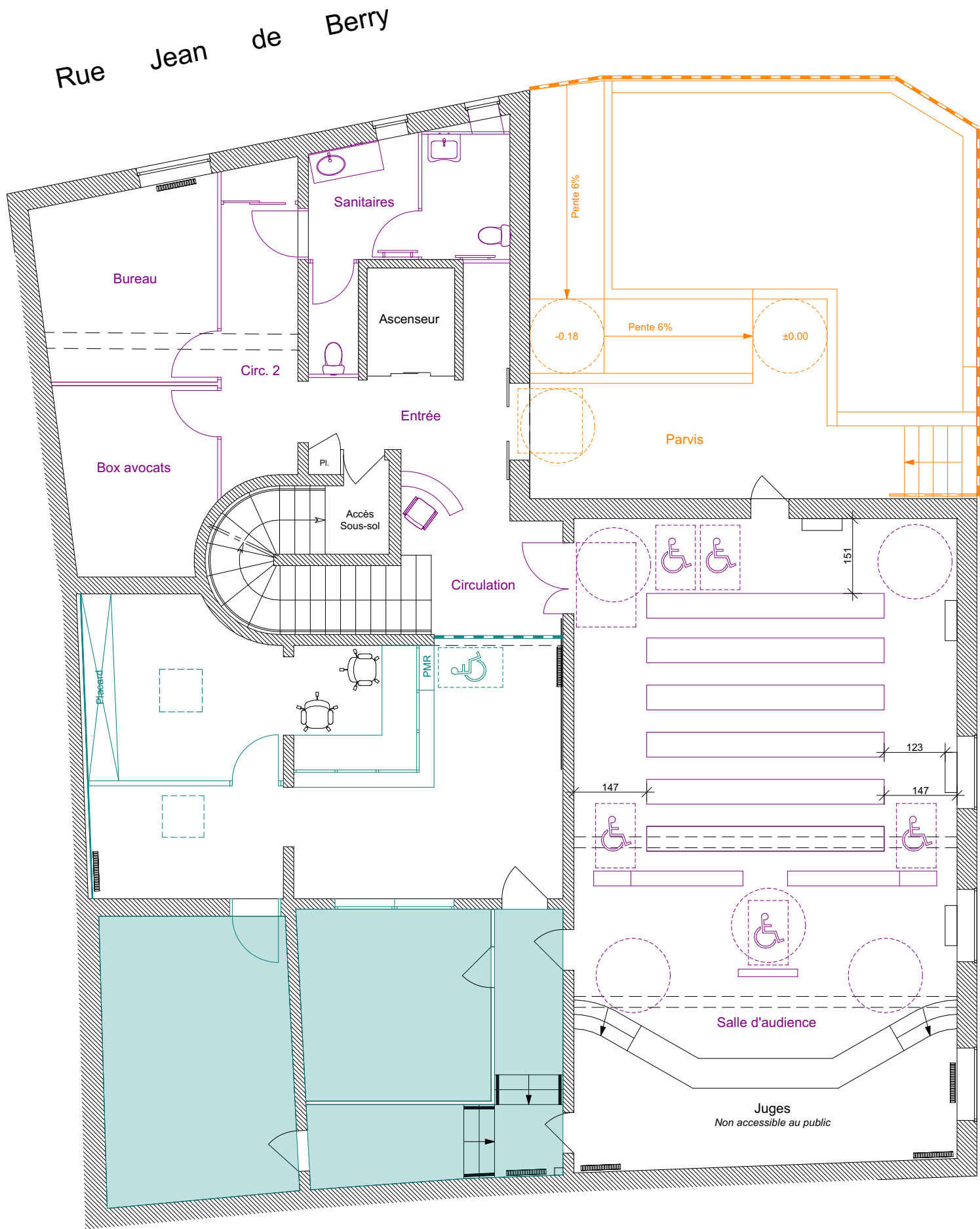



 **Phase 3**  
**Du 22.12 au 02.01**

 **Clôture de chantier**

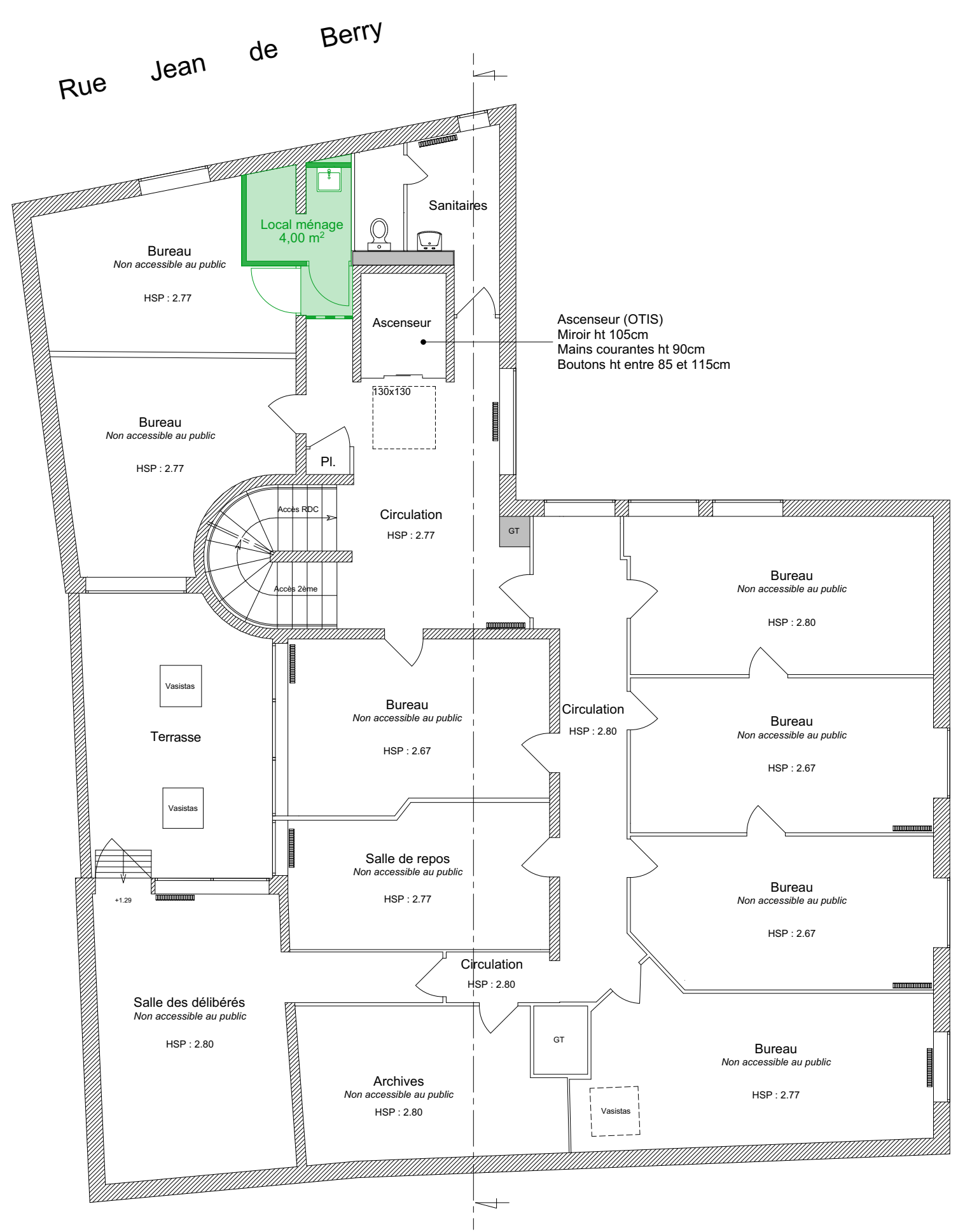



**Phase 4**  
Du 05.01 au 16.01

**Clôture de chantier**



